# На что смотреть при выборе мастерской по ремонту гидравлики спецтехники

Выбор мастерской для ремонта гидравлики спецтехники начинается не с телефонного звонка, а с понимания, что именно вы хотите проверить. Гидравлическая система работает под нагрузкой, и ошибка в диагностике Often оборачивается повторным простоем техники. Даже если речь идет о seemingly простом узле, важно смотреть на подход к работе, а не только на обещание быстро вернуть машину в строй.

Рынок ремонта гидравлики в Украине включает разные форматы: узкоспециализированные мастерские, универсальные сервисы и площадки, где ремонт combiniruyut с продажей запчастей. Для владельца спецтехники это значит, что сравнение должно быть предметным. Один и тот же узел могут оценить по-разному: кто-то предложит замену, кто-то попробует восстановить ресурс. Поэтому полезно заранее знать, какие вопросы задать и какие ответы считать внятными.

## Профиль мастерской и тип техники

Первое, что стоит проверить, — работает ли мастерская именно с гидравликой спецтехники. Экскаваторы, погрузчики, бульдозеры, краны и коммунальные машины отличаются по схемам, нагрузкам и типу применяемых насосов. Опыт с легковой техникой или промышленным оборудованием не всегда переносится на строительную машину без потери точности.

Полезно уточнить, с какими узлами чаще приходится иметь дело: насосами, цилиндрами, клапанными блоками, моторами, распределителями. Если мастерская сразу говорит о ремонте гидронасосов, это хороший знак только в том случае, когда дальше следуют конкретные вопросы по модели, симптомам и условиям работы. Общая фраза без уточнений мало говорит о реальной компетенции.

Отдельно стоит смотреть на то, готова ли мастерская работать с документацией и схемами. Для старой спецтехники это особенно важно: каталог может отсутствовать, а analogs подбираются с учетом исходной конструкции. Здесь ценна не широкая вывеска, а умение объяснить, почему выбран тот или иной вариант восстановления.

## Диагностика до ремонта

Хороший признак — когда мастерская не предлагает сразу разбирать узел, а сначала пытается понять причину неисправности. Гидравлика редко ломается изолированно: износ насоса может быть следствием загрязненного масла, неисправного клапана,

подсоса воздуха или неправильной регулировки. Если устранить только видимую поломку, проблема может вернуться.

В разговоре стоит обратить внимание на вопросы о давлении, производительности, шуме, нагреве, скорости работы и состоянии масла. Эти детали помогают отделить механический износ от настроек и загрязнения. Например, падение скорости и рост температуры могут говорить о внутренних утечках, а не только о поломке насоса.

Проверка должна быть безопасной. 任何一个 осмотр под давлением, вскрытие уплотнений или работа с накопителями энергии относятся к задачам, которые должен выполнять квалифицированный специалист с подходящим оборудованием. Для владельца техники достаточно простых наблюдений при выключенном оборудовании: следы масла, состояние шлангов, cleanliness фильтров, наличие посторонних шумов в момент штатной работы со стороны оператора.

## Что спрашивать про насос

Гидронасос — один из самых чувствительных узлов. Его состояние зависит от чистоты масла, качества всасывания, соблюдения режимов и состояния сопряженных деталей. Поэтому при выборе мастерской важно выяснить, проводится ли оценка не только на предмет видимого износа, но и по характеристикам работы узла.

Полезно уточнить, какие работы мастерская считает возможными в конкретном случае. Иногда достаточно замены сальников и чистки всасывающего фильтра, иногда требуется капитальный ремонт насоса. Между этими вариантами большая разница, и решение должно опираться на состояние корпуса, вала, шестерен, распределительного механизма и подшипников.

Отдельный вопрос — замена подшипников насоса. Она звучит как стандартная операция, но имеет значение, с чем она сочетается. Если подшипники изношены из-за перекоса или загрязнения, одна замена не восстановит ресурс. Внятный специалист объяснит связь между износом, режимом смазывания и причиной поломки, а не просто назовет комплектующие.

Восстановление шестерен тоже требует аккуратной оценки. Не каждый износ можно компенсировать, и не каждый узел целесообразно восстанавливать. Здесь важна не только доступность деталей, но и понимание, как repaired поверхность будет работать в паре. Если мастерская избегает обсуждения допусков и сопряжений, стоит насторожиться.

## Работа с цилиндрами и клапанами

Для спецтехники не lesser значение имеет состояние цилиндров. Утечки, заедания, повреждение штока и износ уплотнений влияют на точность движения и безопасность работы. Мастерская, которая берется за такие задачи, должна уметь оценивать не только сам цилиндр, но и причины его повреждения: перекосы, загрязнение, ударные нагрузки, ошибки в креплении.

В ряде случаев рядом с вопросами о насосах обсуждается и hydraulic cylinder repair. Важно, чтобы этот вопрос не решался по шаблону: сначала проверяется состояние штока, втулки, уплотнительных мест и внутренних поверхностей, затем уже выбирается способ восстановления. Если же речь заходит только о комплекте уплотнений, Diagnosis может быть неполной.

Клапанные узлы требуют такого же внимания. Регулировка клапанов может изменить работу всей системы, но она не должна подменять поиск причины неисправности. Засоренный канал, изношенный золотник или ослабленная пружина способны создавать симптомы, похожие на износ насоса. Мастерская, которая сразу предлагает регулировку без проверки состояния узла, рискует получить временный эффект.

Еще одна деталь — испытание производительности. Для насоса и всей системы это способ понять, соответствует ли работа узла ожидаемым характеристикам. Без такой проверки ремонт может выглядеть завершенным только внешне: утечек нет, шум изменился, но скорость и усилие остались нестабильными. Уточнение этого момента помогает отличить формальный подход от технически проконтролированного.

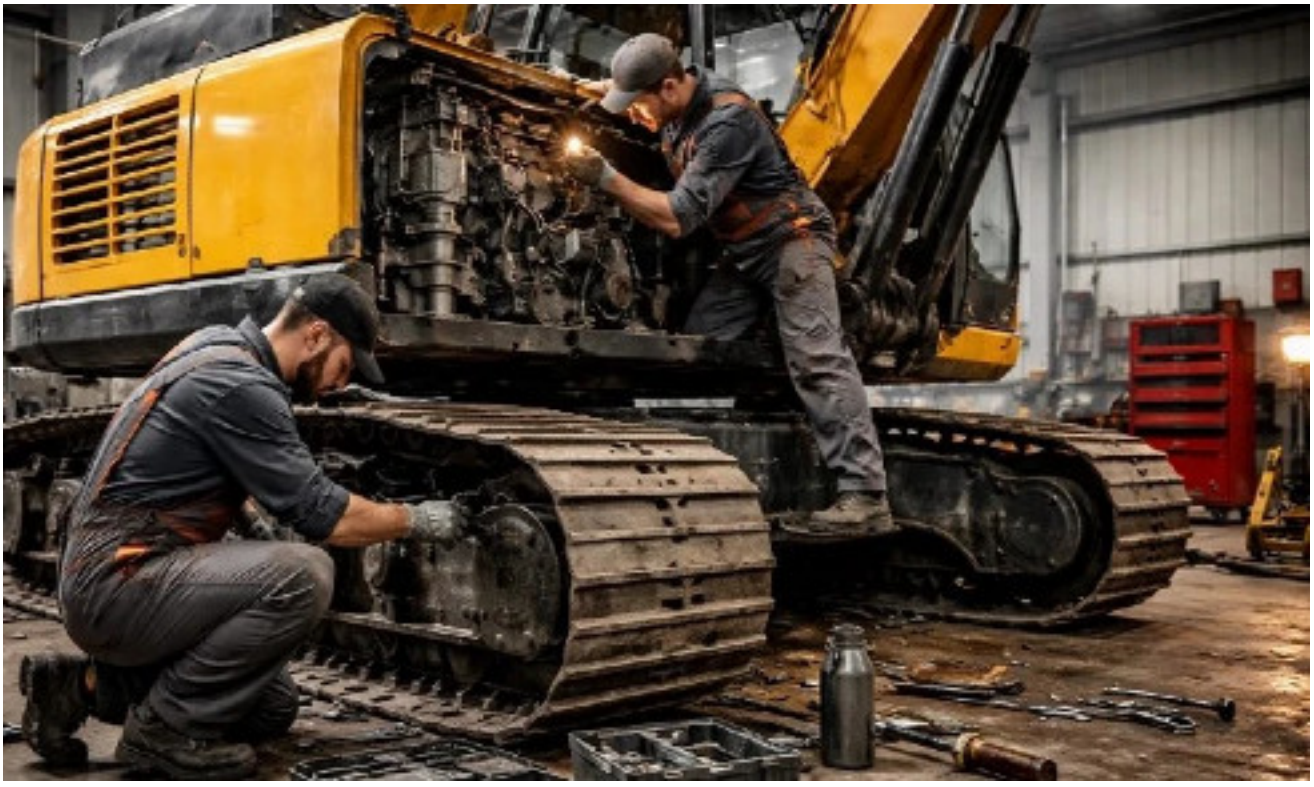

## Запчасти, аналоги и сроки

Выбор комплектующих напрямую влияет на durability ремонта. Оригинальные детали, проверенные аналоги и восстановленные элементы — разные варианты, и каждый имеет свою область применения. Мастерская должна объяснять, что именно предлагается и почему. Важно понимать, идет ли речь о полном комплекте или об отдельной замене, которая будет работать с изношенными соседними деталями.

Сроки тоже стоит обсуждать реалистично. Быстрый ремонт не всегда плох, но он не должен достигаться за счет пропущенных проверок. Если мастерская называет срок до разборки, до получения деталей и до проверки работы узла, это выглядит прозрачнее, чем общее обещание сделать быстро. При этом конкретные даты зависят от модели техники и доступности деталей, поэтому универсальные обещания стоит воспринимать осторожно.

Полезно 问 问 о том, что происходит с узлом после ремонта. Проверка на стенде, контроль утечек, оценка работы в составе машины — разные уровни проверки. Даже если владелец не разбирается в тонкостях, он может задать простой вопрос: какие показатели будут считаться приемлемыми и что будет считаться признаком повторной неисправности.

## Документы и прозрачность работы

Мастерская, которая настроена на долгую работу, обычно готова зафиксировать соглашение письменно. Это не обязательно должен быть сложный документ. Важно, чтобы в нем были указаны объем работ, заменяемые детали, порядок проверки и границы ответственности. Такая фиксация снижает риск недопонимания и помогает позже оценить, что именно было сделано.

Стоит также уточнить, сохраняется ли информация о выполненных работах. Для спецтехники это имеет практическое значение: история ремонта помогает понять повторяющиеся поломки и планировать обслуживание. Если мастерская может объяснить, какие работы выполнялись ранее и почему возникла новая неисправность, это добавляет доверия к диагностике.

Еще один показатель — манера общения. Технический специалист не обязан упрощать все до одной фразы, но он должен быть готов объяснить причину поломки понятным языком. Если вместо объяснений звучат только общие слова о сложности гидравлики, оценить качество работы很难. И наоборот, спокойный разбор симптомов, вариантов и рисков обычно говорит о внимательном подходе.

## Как сравнить несколько вариантов

Когда вариантов несколько, удобно смотреть не на одно обещание, а на набор признаков. Ниже перечислены вопросы, которые помогают сравнить мастерские без лишней уверенности в красивых формулировках.

1. Работает ли мастерская именно с гидравликой спецтехники и готова ли обсудить конкретную модель и условия эксплуатации.
2. Проводится ли диагностика до ремонта и объясняются ли причины неисправности, а не только предлагаемые работы.
3. Какие методы восстановления и замены предлагаются для насоса, цилиндров и клапанных узлов.
4. Как выбираются запчасти и что используется: оригинальные детали, аналоги или восстановленные элементы.
5. Предусмотрена ли проверка результата и фиксируются ли работы документально.

Такой подход особенно полезен в украинских реалиях, где техника часто работает в смешанных режимах: городские задачи, стройка, карьер, сезонные нагрузки. Одинаковая модель в разных условиях изнашивается по-разному. Поэтому Repair, который подошел одной машине, не всегда будет лучшим решением для другой. Мастерская, которая учитывает режим работы, чаще предлагает более устойчивое решение.

Не стоит忽视 и質問 о состоянии гидравлического масла и фильтров. Загрязнение — одна из причин ускоренного износа насосов и клапанов. Если после ремонта система останется загрязненной, даже качественно восстановленный узел будет работать в unfavorable условиях. Мастерская может не продавать масло и фильтры, но должна понимать их влияние на ресурс гидравлики.

## Когда нужна особенно внимательная проверка

Некоторые признаки требуют не спешить с выбором. Если техника теряет усилие рывками, наблюдается сильный нагрев, появляется металлический шум или в масле видны следы загрязнения, нужен более глубокий осмотр. Работать с такой системой наугад нежелательно: повреждение может затронуть несколько узлов сразу.

Отдельно стоит относиться к situations, когда мастерская обещает результат без осмотра и без уточнения симптомов. Для гидравлики это рискованно даже при наличии опыта: похожие признаки имеют разные причины. В таких случаях полезно запросить初步 оценку по телефону, но окончательное решение принимать после осмотра.

Второй раз hydraulic cylinder repair может понадобиться не из-за плохой работы самого узла, а из-за внешних факторов: неправильного крепления, перегрузки или загрязнения. Поэтому при выборе мастерской стоит смотреть, насколько широко она смотрит на проблему. Ремонт, который учитывает только сломанную деталь, часто имеет короткий срок службы.

## Что говорит о надежном подходе

Надежный подход узнается по спокойной последовательности: сначала сбор данных, затем диагностика, потом выбор способа ремонта и проверка результата. В таком порядке нет ничего сложного, но он требует дисциплины. Мастерская, которая придерживается его, обычно легче объясняет, почему выбран именно тот или иной вариант.

Для владельца спецтехники главная цель — не просто найти место, где возьмут узел в работу, а понять, что после ремонта система будет соответствовать режиму эксплуатации. В этом смысле полезны любые признаки открытости: понятные вопросы, конкретные формулировки, готовность обсудить альтернативы и риски. Они помогают принять решение спокойно и снизить вероятность повторного простоя.